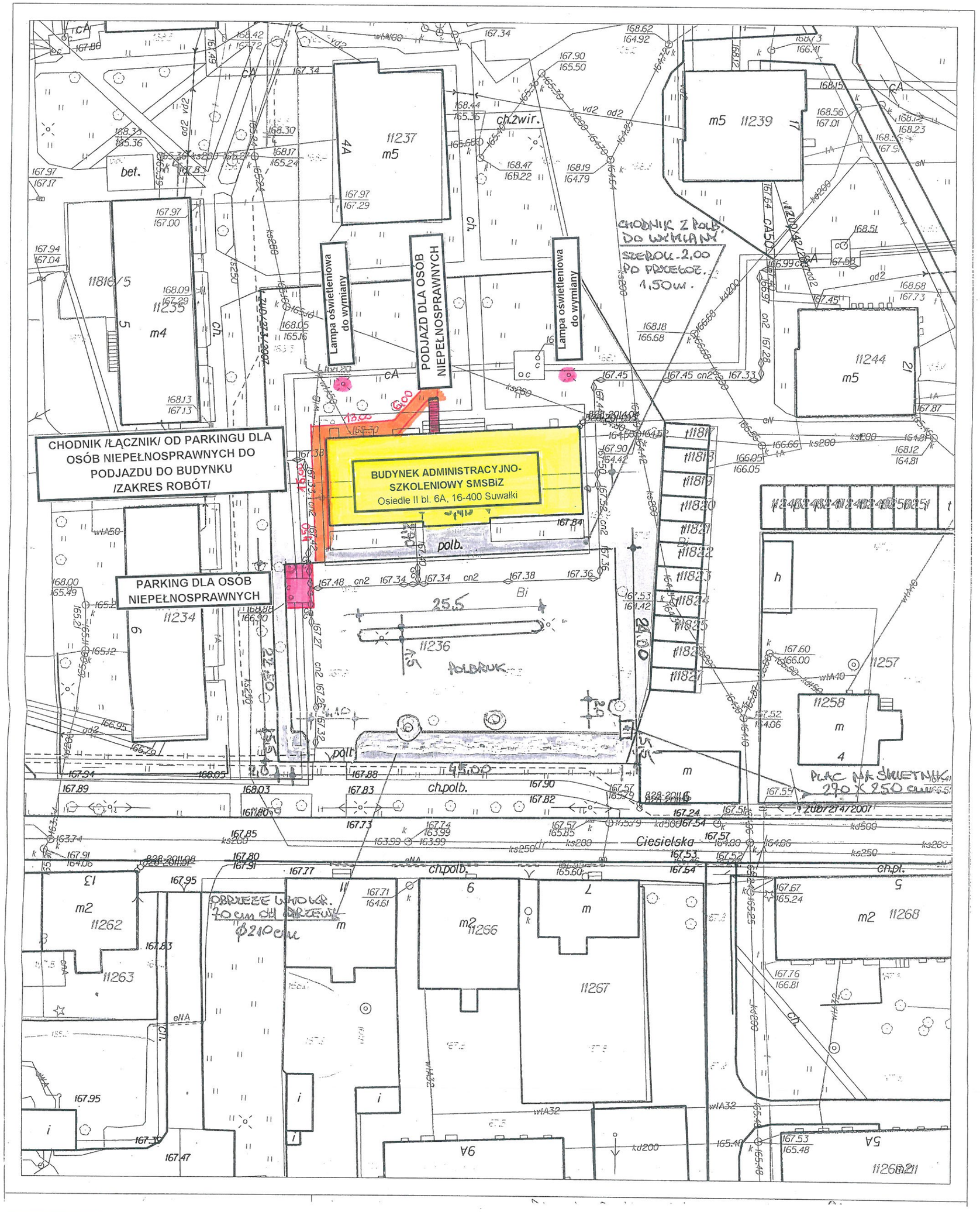

OPRACOWAŁ:

mgr inż. Jerzy Wiszniewski
upr. bud. Nr SUW-47/98
do kierowania robotami i nadzoru w specjalności konstrukcyjno-budowlanej dróg i mostów oraz gospodarki wodnej i melioracji
tel. 519 477 589